

Preisgestaltung durch E.ON

Fernwärme in Erkrath

[Werner Siepe]

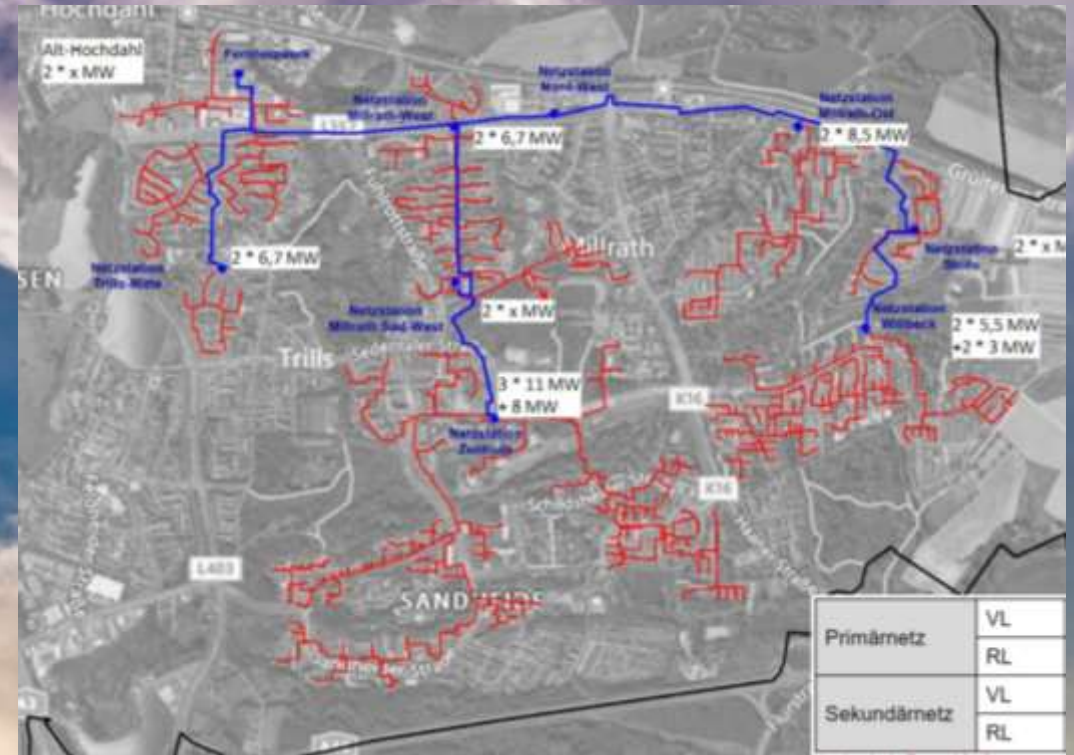

Arbeits- und Grundpreise bei Altverträgen

	2020	2021	2022
Arbeitspreis [ct]	5,2	10,9 (+109%)	21,7 (+99%)
Grundpreis [€/kW]	41,78	42,21 (+1%)	43,39 (+2,8%)
Mess-/ Abrechnungspreis [€]	87,96	88,85 (+1%)	91,35 (+2,8%)
Warmwasser [€/m ³]	8,83	15,31 (+73%)	27,73 (+81%)

Preisgestaltung E.ON für Erkrath-Hochdahl (hier: Arbeitspreis)

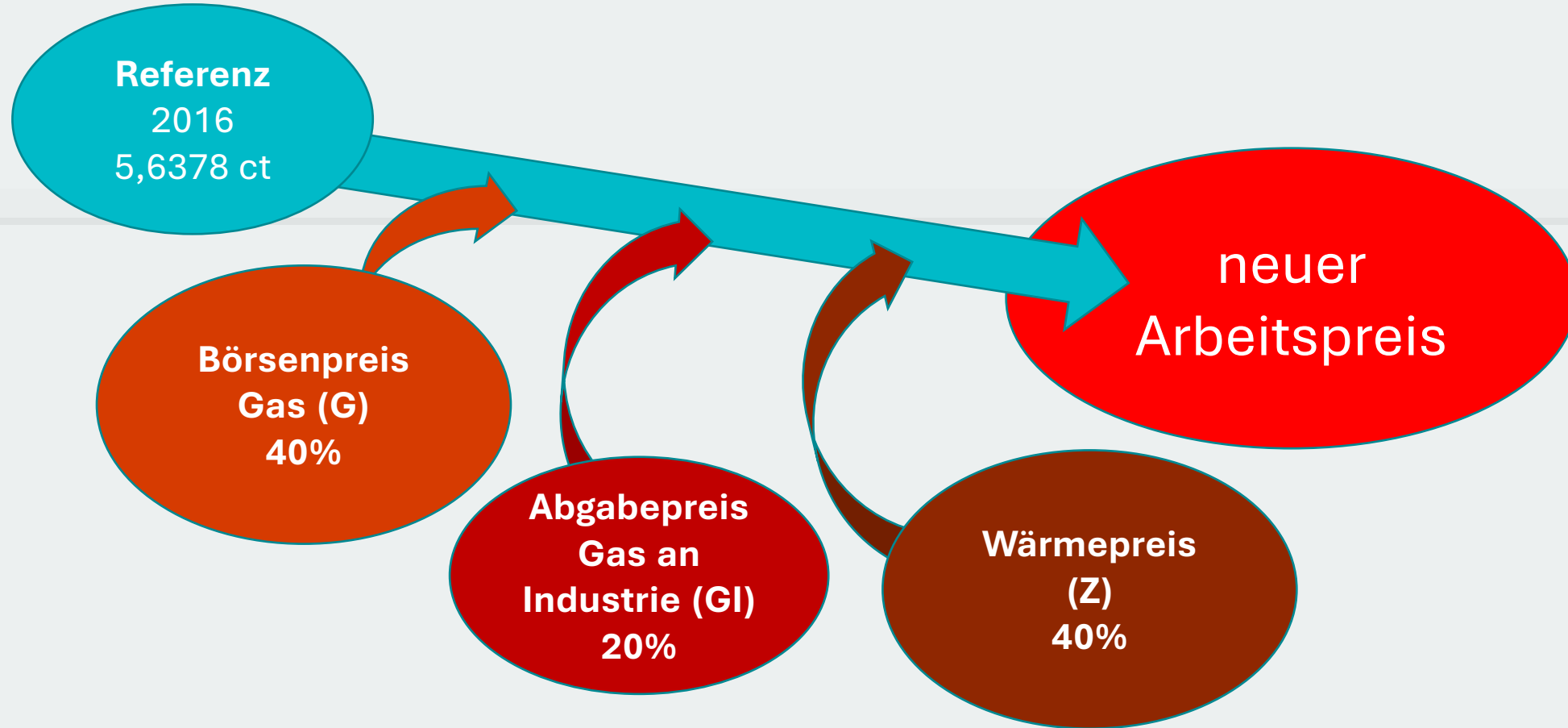

Der Arbeitspreis wird nur aus statistischen Werten und mit einer willkürlich gewählten Gewichtung bestimmt.

Anschlusswerte

Die Jahresrechnungen von E.ON gehen oft von zu hohen Anschlusswerten in Kilowatt (kW) als Berechnungsgrundlage für den Grundpreis aus.

Beispiel: 15kW für ein 120m² großes Eigenheim laut Musterrechnungen von E.ON (entspricht 1kW pro 8m² Wohnfläche).

Hinweis:

Der Anschlusswert kann auf Antrag durch den Fernwärmekunden ohne Nachweis bis zu 50 Prozent herabgesetzt werden.

Dadurch halbiert sich der Grundpreis!

E.On Preisprognose für 2022

Musterrechnung für Einfamilienhaus mit 120m² Fläche, Anschlusswert 15kW
und Verbrauch 19,8 MWh

Letzte Periode 1.1.21 bis 31.12.21 = 2.873,86 € netto = 3.419,90 € brutto



Prognose E.ON:

Periode 1.1.22 bis 31.12.22

= 6.429,76 € netto = 7.651,41 € brutto

Fernwärmepreise, die unsere „Nachbarn“ zahlen:

- **6,01 Ct** in Düsseldorf-Innenstadt ab 1.10.22 (Stadtwerke Düsseldorf)
- **7,56 Ct** in Leverkusen ab 1.10.22 (EVL GmbH Energieversorgung Leverkusen)
- **12,48 Ct** in Duisburg ab 1.10.22 (Stadtwerke DU, Stadtmitte, Rheinhausen, Hamborn)
- **13,69 Ct** in Köln vom 1.10.22 bis 31.3.23 (Rheinenergie)
- **14,19 Ct** in Garath und Urdenbach ab 1.10.22 (Stadtwerke Düsseldorf)
- **15,59 Ct** in Ratingen ab 1.10.22 (Stadtwerke Ratingen)
- **21,70 Ct (Prognose) in Hochdahl ab 1.1.22 (E.ON // Stadtwerke Erkrath)**

Rangliste der ähnlichen E.ON Versorgungsgebiete

Nr.	Ort bzw. Stadtteil	AP 2020	AP 2021	AP 2022
1	Pinneberg (SH)	---	12,2 Cent	25,5 Cent
2	Leverkusen-Steinbüchel	6,6 Cent	11,2 Cent	22,7 Cent
3	Hoisdüffel-Ost (SH)			
4	Erkrath-Hochdahl	5,2 Cent	10,9 Cent	21,7 Cent
5	Bad Schwartau (SH)			
6	Wuppertal-Hilgershöhe			
7	Dortmund-Westerfilde			
8	Schwalbach-Limes (H)	4,5 Cent	9,6 Cent	19,0 Cent
9	Hamburg-Hanhoopsfeld			
10	Dortmund-Kirchlinde			
11	Hamburg-Volksdorf			
12	Hamburg-Rahlstedt Ost			
13	Hamburg-Bergedorf			
14	Hamburg-Rahlstedt			
15	Bensberg-Refrath			
16	Langen-Oberlinden (H)			
17	Monheim-Süd			
18	Dortmund-Schüren			
19	Hamburg-Lohbrügge	3,8 Cent	8,4 Cent	16,7 Cent
20	Hamburg-Marmstorf			
21	Elmshorn (SH)	3,2 Cent	7,3 Cent	14,9 Cent